IZMJENE I DOPUNE
PROSTORNOG PLANA UREĐENJA GRADA SENJA

4. GRAĐEVINSKA PODRUČJA NASELJA

0 50 100 200 m — MJERILO 1 : 5000

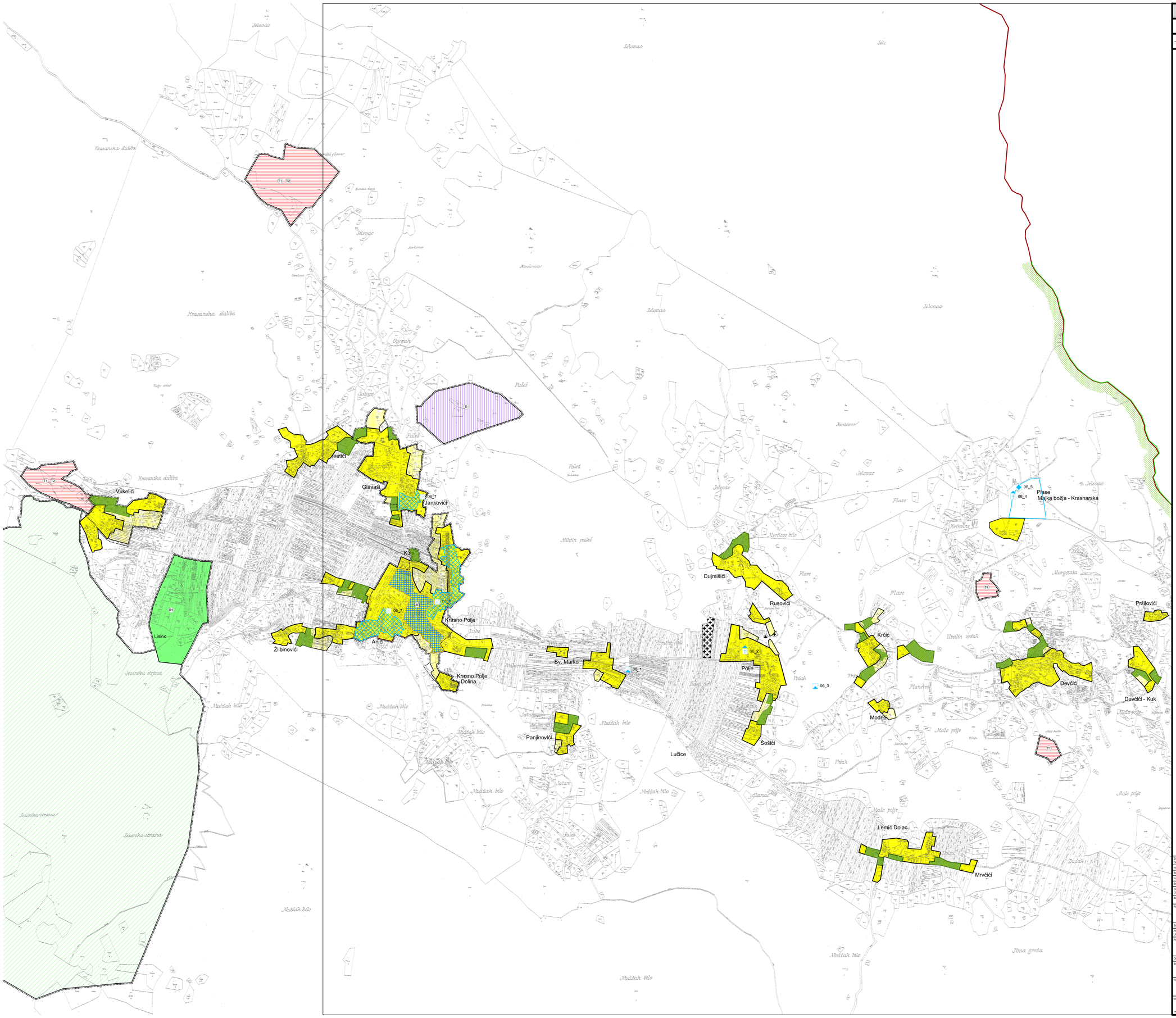

0. GRANICE

TERITORIJALNE I STATISTIČKE GRANICE

- ŽUPANIJSKA GRANICA
- OPĆINSKA / GRADSKA GRANICA
- GRANICA NASELJA

OSTALE GRANICE

- GRAĐEVINSKO PODRUČJE - IZGRAĐENI DIO
- GRAĐEVINSKO PODRUČJE - NEIZGRAĐENI DIO

1. KORIŠTENJE I NAMJENA PROSTORA / POVRŠINA

1.2. PROSTORI / POVRŠINE ZA RAZVOJ I UREĐENJE

1.2.1. RAZVOJ I UREĐENJE PROSTORA / POVRŠINA NASELJA

- IZGRAĐENI DIO GRAĐEVINSKOG PODRUČJA NASELJA
- NEIZGRAĐENI I NEUREĐENI DIO GRAĐEVINSKOG PODRUČJA NASELJA
- NEIZGRAĐENI I UREĐENI DIO GRAĐEVINSKOG PODRUČJA NASELJA

1.2.2. RAZVOJ I UREĐENJE PROSTORA / POVRŠINA IZVAN NASELJA

POSTOJEĆE | PLANIRANO

- T1 — UGOSTITELJSKO TURISTIČKA NAMJENA (hotel - T1; turistička naselja - T2)
- I1 — GOSPODARSKA NAMJENA-PROIZVODNA (industrija-industrija - I1; proizvodno zanatska - I2)
- R1 — ŠPORTSKO REKREACIJSKA NAMJENA (kompleksi za boravak sportova - R3)
- GROBLJE

3. UVJETI KORIŠTENJA I ZAŠTITE PROSTORA

3.1. UVJETI KORIŠTENJA

3.1.1. PODRUČJA POSEBNIH UVJETA KORIŠTENJA

REGISTRIRANO | PREDLOŽENO ZA ZAŠTITU

ZAŠTIĆENI DIJELOVI PRIRODE

- NP — NACIONALNI PARK
- PP — PARK PRIRODE

REGISTRIRANO | PREDLOŽENO ZA ZAŠTITU

ARHEOLOŠKA BAŠTINA

- ARHEOLOŠKI POJEDINAČNI LOKALITET KORNEM

POVJESNA GRADITELJSKA CJELINA

- SEOSKA NASELJA

POVJESNIM SKLOP I GRAĐEVINA

- SAKRALNA GRAĐEVINA

MEMORIJALNA BAŠTINA

- MEMORIJALNO I POVJESNO PODRUČJE

3.2. PODRUČJA PRIMJENE POSEBNIH MJERA UREĐENJA I ZAŠTITE

3.2.2. SANACIJA

- REKONSTRUKCIJA DIJELA NASELJA (URBANA OBNOVA)

3.2.3. PODRUČJA I DIJELOVI PRIMJENE PLANSKIH MJERA ZAŠTITE

- OBUHVAT OBAVEZNE IZRADE URBANISTIČKOG PLANA UREĐENJA

2

PRIJEDLOG PLANA

Županija:	LIČKO-SENJSKA ŽUPANIJA GRAD SENJ		
Naziv prostornog plana:	IZMJENE I DOPUNE PROSTORNOG PLANA UREĐENJA GRADA SENJA		
Broj radnog naloga:	10022	Dokumentacijski broj:	1333
Naziv kartографskog prikaza:	GRAĐEVINSKA PODRUČJA NASELJA - KJD, KRASNO		
Broj kartографskog prikaza:	**4.9.2**	Mjerilo kartографskog prikaza:	1:5000
Odluka o izradi izmjena i dopuna Prostornog plana uređenja Grada Senja (službeno glasilo Grada Senja br. 15/07		Odluka predstavničkog tijela o donošenju plana (službeno glasilo):	
Javna rasprava (datum objave):		Javni uvid od/do:	
Pečat tijela odgovornog za provođenje javne rasprave:		Odgovorna osoba za provođenje javne rasprave: Andeka Tomljanović, dipl.ing. ime, prezime i potpis	

Sukladnost na plan prema članku 97. Zakona o prostornom uređenju i gradnji (Narodne novine br. 76/07):

Pravna osoba tijela koje je izradila plan: URBANISTIČKI INSTITUT HRVATSKE d.o.o. Frane Petrića 4, 10000 Zagreb, tel.0149304300, fax. 0149812708	M.P.
Pečat pravne osobe tijela koje je izradila plan:	Odgovorna osoba: mr.sc. Nikolas Dusper, dipl.ing.arh., ime, prezime i potpis

Odgovorni voditelj izrade plana: Vladimir Tutek, dipl.ing.arh.

Stručni tim u izradi plana:

Vladimir Tutek, dipl.ing.arh.,	Mladen Karburn, ing.građ.,	Dean Vučić, ing.građ.,	Marijan Prus, dipl.ekr.
Vedran Obersnel, dipl.ing.arh,	Gordan Mužar, dipl.ing.pom.,	Natalia Avakumović,dipl.ing.a.k.	Jurij Dusper,dipl.ekon.,
Ante Seršjenović, dipl.ing.arh.,	Laura Vlasović-Irišević, dipl.ing.građ.		

Pečat predstavničkog tijela:	Predsjednik predstavničkog tijela: Zdravko Nekić ime, prezime i potpis
Istovjetnost ovog prostornog plana s izvornikom ovjerava:	Pečat nadležnog tijela: ime, prezime i potpis