

KUCNI PRIKLJUCNI MJERNI ORMARIC KPMO-GRP

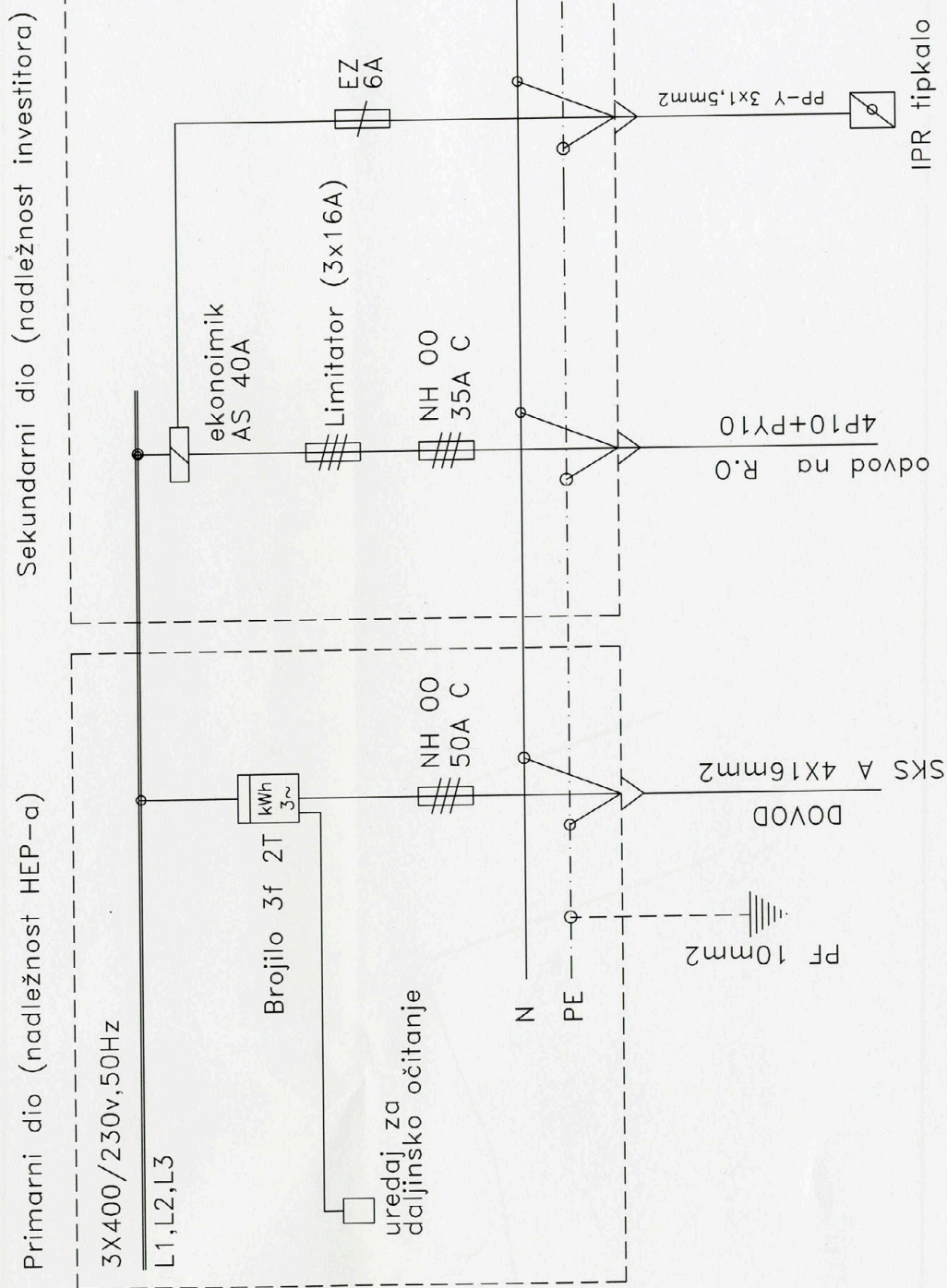

Damir Rukavina
 dipl. ing. el.
 Ovlašteni inženjer elektrotehnike
SANDO d.o.o.
 Crikvenica



E 701

SANDO d.o.o.

INŽENJERING U ELEKTROTEHNICI I STROJARSTVU
 51260 CRIKVENICA TONČIČEVO 5

INVESTITOR:

GRADSKI MUZEJ SENJ, SENJ, MILANA OGRIZOVIĆA 5

GLAVNI PROJEKTANT: Željko Kraljić dipl.ing.grad
 PROJEKTANT: Damir Rukavina dipl.ing.el.
 CRTAO: Damir Rukavina dipl.ing.el.
 DIREKTOR: Damir Rukavina dipl.ing.el.

OBJEKT: POSLOVNI (Po+P+1)
 SENJ, MILANA OGRIZOVIĆA 5, K.Č. 703/4, K.O. SENJ

SADRŽAJ: **jednopolna shema KPMO**
 BROJ TEHNIČKOG DNEVNIKA: 135/2007
 PRILOG BROJ:

LIST BR. 2
 SLJEDI LIST 3

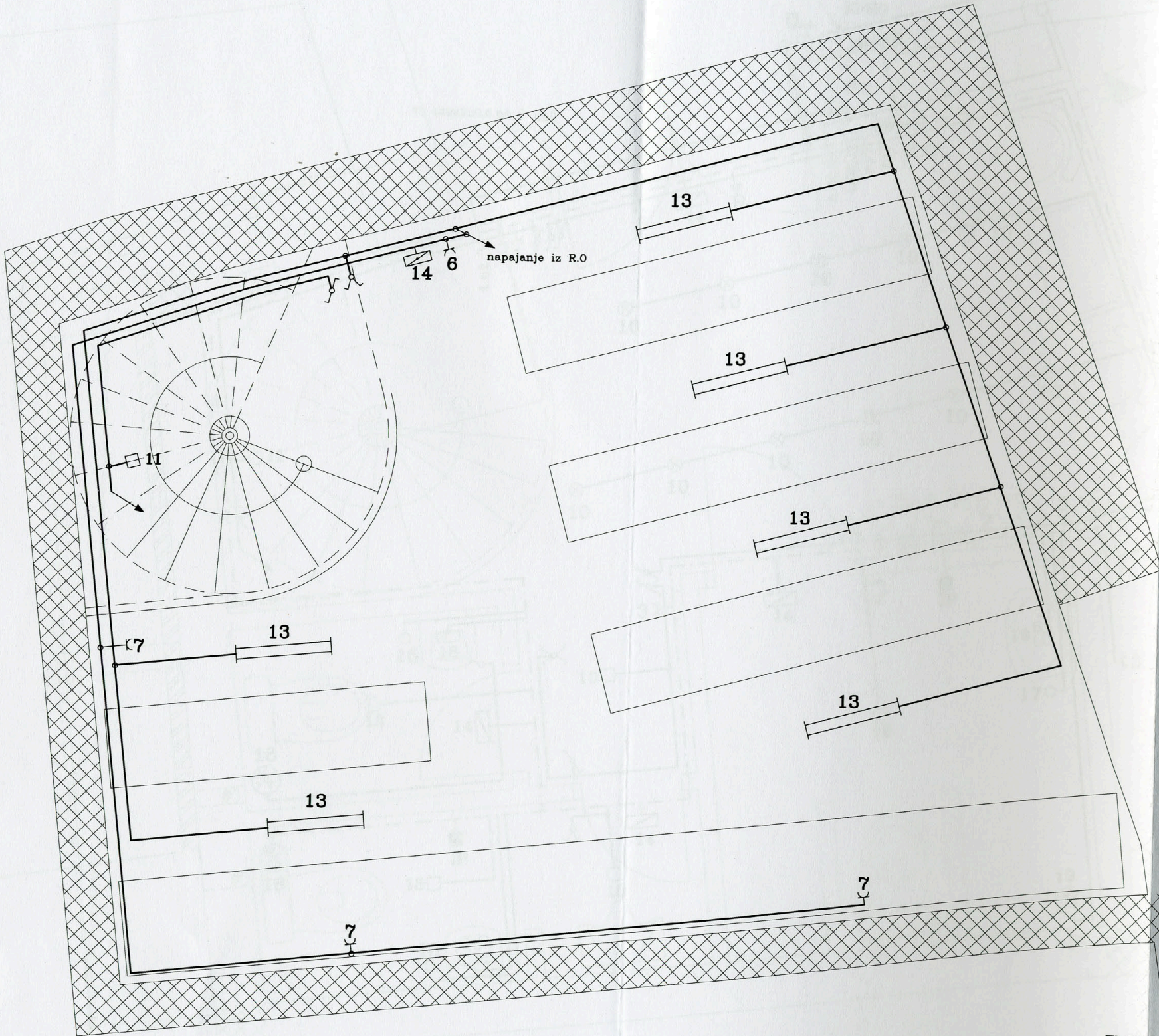

TLOCRT PODRUMA

Damir Rukavina
dipl. ing. el.
Ovlašteni inženjer elektrotehnike
SANDO d.o.o.
Crikvenica

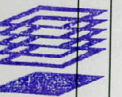

E 701

SANDO d.o.o.		INVESTITOR:	
INŽENJERING U ELEKTROTEHNICI I STROJARSTVU		GRADSKI MUZEJ SENJ	
51260 CRIKVENICA, TONČIĆEVO 5		SENJ, MILANA OGRIZOVIĆA 5	
GLAVNI PROJEKTANT:	Željko Kraljić dipl.ing.grad	OBJEKT: POSLOVNI (Po+P+1)	
PROJEKTANT:	Rukavina Damir dipl.ing.el.	SENJ, MILANA OGRIZOVIĆA 5, K.Č. 703/4, K.O. SENJ	
CRTAO:	Rukavina Damir dipl.ing.el.	SADRŽAJ: jednopolna shema snage i rasvjete	
DIREKTOR:	Rukavina Damir dipl.ing.el.	BROJ TEHNIČKOG DNEVNIKA	PRIOLOG BROJ
		TD 135/2007	LIST BR. 3
			SLJEDI LIST 4

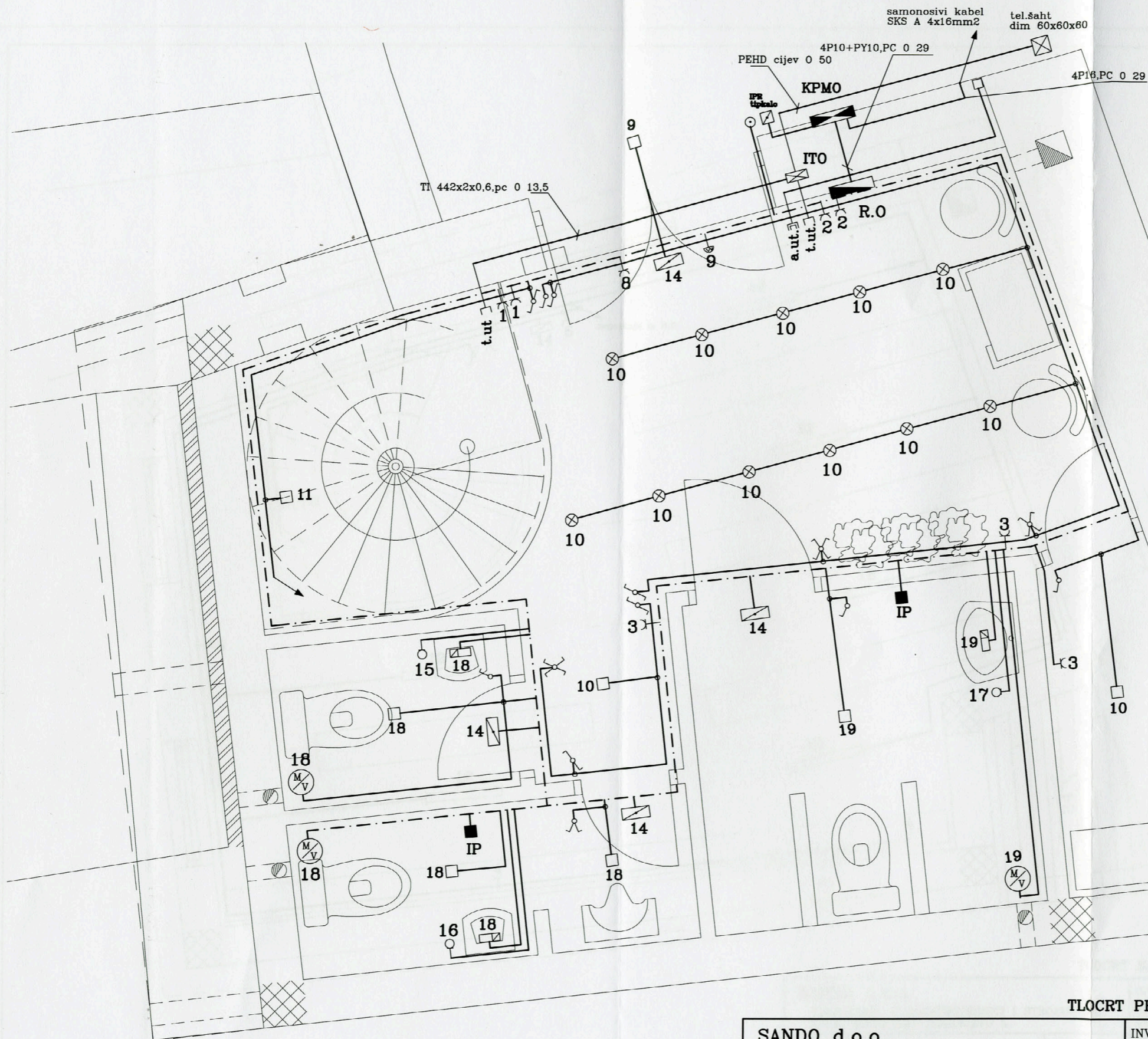

Damir Rukavina
dipl. ing. el.
Ovlašteni inženjer elektrotehnike
SANDO d.o.o.
Crikvenica



E 701

TLOCRT PRIZEMLJA

SANDO d.o.o. INŽENJERING U ELEKTROTEHNICI I STROJARSTVU 51260 CRIKVENICA ,TONČIČEVO 5		INVESTITOR: GRADSKI MUZEJ SENJ SENJ,MILANA OGRIZOVIĆA 5	
GLAVNI PROJEKTANT: Željko Kraljić dipl.ing.grad PROJEKTANT: Rukavina Damir dipl.ing.el. CRTAO: Rukavina Damir dipl.ing.el. DIREKTOR: Rukavina Damir dipl.ing.el.		OBJEKT-POSLOVNI (Po+P+1) SENJ,MILANA OGRIZOVIĆA 5,K.Č.703/4,K.O.SENJ SADRZAJ: jednopolna shema snage i rasvjete	
		BROJ TEHNICKOG DNEVNICA TD 135/2007	PRILOG BROJ LIST BR. 4 SLJEDI LIST 5

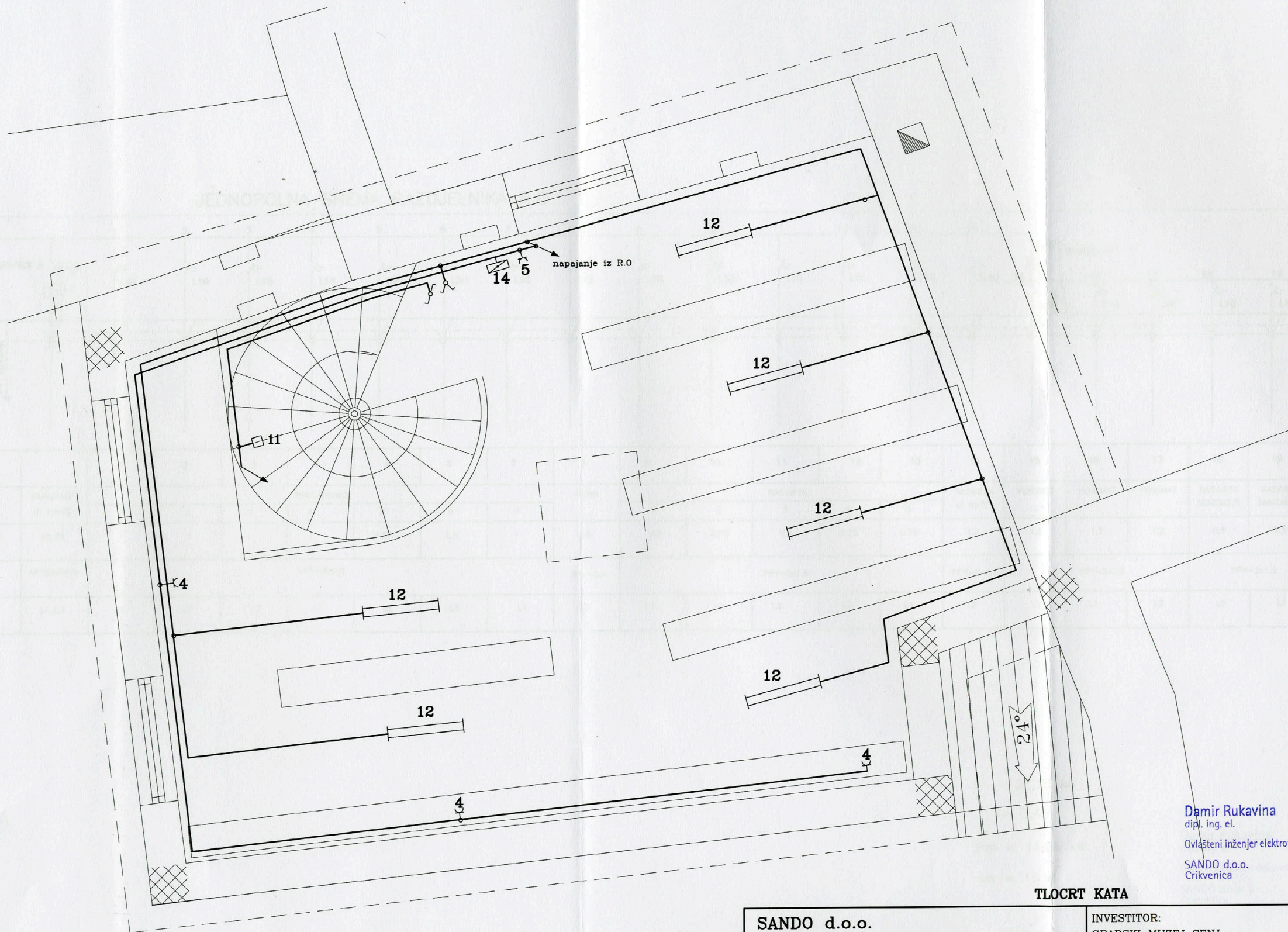

Damir Rukavina
dipl. ing. el.
Ovlašteni inženjer elektrotehnike
SANDO d.o.o.
Crikvenica



E 701

TLOCRT KATA

SANDO d.o.o.		INVESTITOR:	
INŽENJERING U ELEKTROTEHNICI I STROJARSTVU		GRADSKI MUZEJ SENJ	
51260 CRIKVENICA ,TONČIČEVO 5		SENJ, MILANA OGRIZOVIČA 5	
GLAVNI PROJEKTANT: Željko Kraljić dipl.ing.grad		OBJEKT: POSLOVNI (Po+P+1)	
PROJEKTANT: Rukavina Damir dipl.ing.el.		SENJ, MILANA OGRIZOVIČA 5, K.Č.703/4, K.O.SENJ	
CRTAO: Rukavina Damir dipl.ing.el.		SADRŽAJ: jednopolna shema snage i rasvjete	
DIREKTOR: Rukavina Damir dipl.ing.el.		BROJ TEHNIČKOG DNEVNIKA	
		PRILOG BROJ	
		TD 135/2007	
		LIST BR. 5	
		SLJEDI LIST 6	

JEDNOLINISKA SCHEMA RAZDJELNIKA R.O

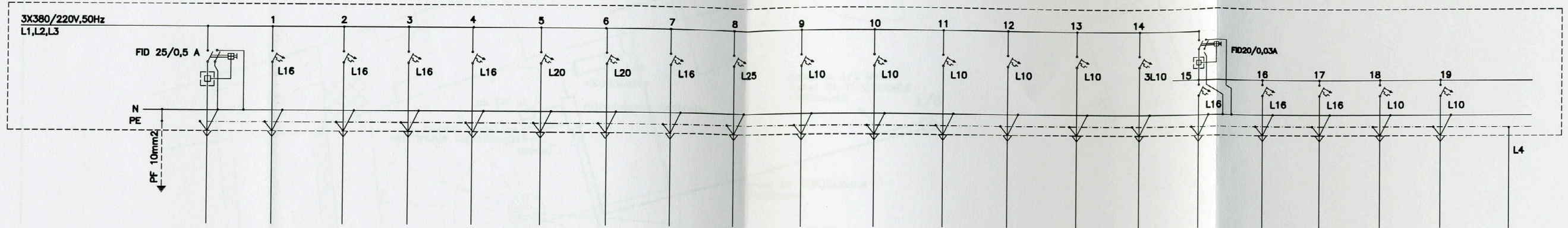

BROJ STRUJNOG KRUGA		1	2	3	4	5	6	7	8	9	10	11	12	13	14	15	16	17	18	19	IP
NAZIV POTROŠAČA	NAPAJANJE IZ KPMO	PRIKLJUCNICE							KLIMA	RASVJETA					RASVJETA U NUŽDI	FENOMAT	FENOMAT	FENOMAT	RASVJETA SANITARIJE	RASVJETA SANITARIJE	PS-49 IZJEDNAC. POTENCIJALA
INSTALIRANA SNAGA (kW)	22,75	1	1	1	1	2,5	2,5	1	3,5	0,5	0,75	0,5	0,75	0,75	1,2	1,2	1,2	1,2	0,6	0,6	
VRSTA I PRESJEK VODA mm ²	4P10+PY10	PPY-3x2,5							PPY-3x4	PPY-3x1,5					PPY-5x1,5	PPY-3x2,5			PPY-3x1,5		P-Y6
PRIKLJUČAK NA FAZU	L1,2,3	L1	L2	L3	L1	L2	L3	L1	L2	L3	L1	L2	L3	L1	L2	L3	L1	L2	L3	L1	PE

$$P_i = 22,75 \text{ kW}$$

$$i = 0,49$$

$$P_m = 11,04 \text{ kW}$$

$$I_m = 16 \text{ A}$$

Damir Rukavina
dipl. ing. el.

Ovlašteni inženjer elektrotehnike

SANDO d.o.o.
Crikvenica

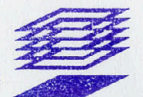

E 701

SANDO d.o.o.		INVESTITOR:	
INŽENJERING U ELEKTROTEHNICI I STROJARSTVU		GRADSKI MUZEJ SENJ	
51260 CRIKVENICA TONČIČEVO 5		SENJ, MILANA OGRIZOVIĆA 5	
GLAVNI PROJEKTANT:	Željko Kraljić dipl.ing.grad	OBJEKT-POSLOVNI (Po+P+1)	
PROJEKTANT:	Rukavina Damir dipl.ing.el.	SENJ, MILANA OGRIZOVIĆA 5, K.Č.703/4, K.O.SENJ	
CRTAČ:	Rukavina Damir dipl.ing.el.	SADRŽAJ: jednopolna shema razdjelnika R.O	
DIREKTOR:	Rukavina Damir dipl.ing.el.	BROJ TEHNIČKOG DNEVNIKA	PRILOG BROJ
		TD 135/2007	
		LIST BR. 6	SLJEDI LIST 7

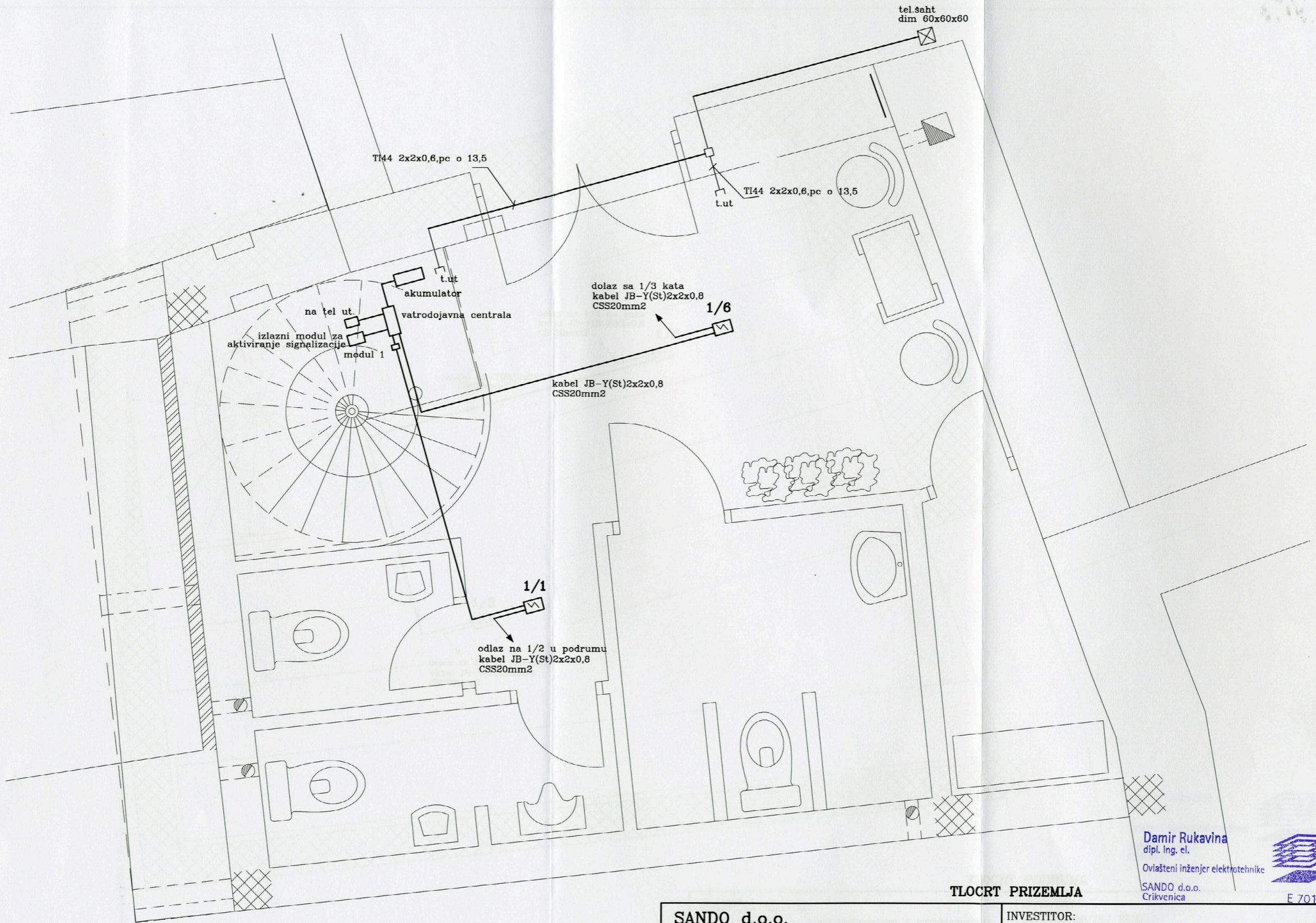

Damir Rukavina
dipl. ing. el.
Ovlašteni inženjer elektrotehnike
SANDO d.o.o.
Crikvenica



E 701

TLOCRT PRIZEMLJA

SANDO d.o.o. INŽENJERING U ELEKTROTEHNICI I STROJARSTVU 51260 CRICKVENICA, TONČIĆEVO 5		INVESTITOR: GRADSKI MUZEJ SENJ SENJ, MILANA OGRIZOVIĆA 5	
GLAVNI PROJEKTANT: Željko Kraljić dipl.ing.grad		OBJEKT: POSLOVNI (Po+P+1) SENJ, MILANA OGRIZOVIĆA 5, K.Č.703/4, K.O.SENJ	
PROJEKTANT: Rukavina Damir dipl.ing.el.		SADRŽAJ: jednopolna shema instalacije vatrodajave	
CRTAO: Rukavina Damir dipl.ing.el.		BROJ TEHNIČKOG DNEVNIKA TD 135/2007	PRILOG BROJ LIST BR. 7 SLJEDI LIST 8
DIREKTOR: Rukavina Damir dipl.ing.el.			

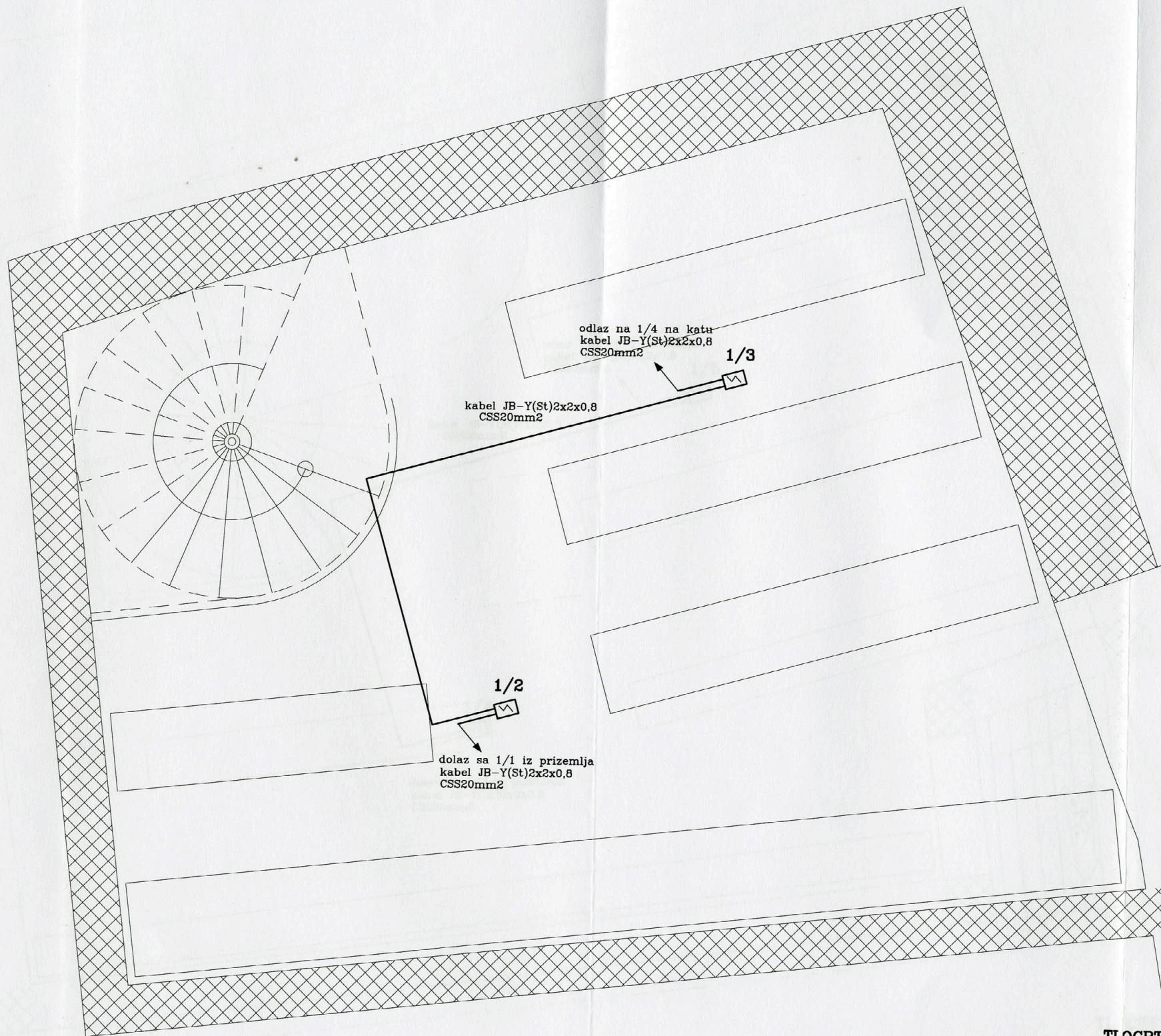

Damir Rukavina
dipl. ing. el.

Ovlašteni inženjer elektrotehnike

SANDO d.o.o.
Crikvenica



E 701

TLOCRT PODRUMA

SANDO d.o.o.		INVESTITOR:	
INŽENJERING U ELEKTROTEHNICI I STROJARSTVU 51260 CRIKVENICA, TONČIČEVO 5		GRADSKI MUZEJ SENJ SENJ, MILANA OGRIZOVIĆA 5	
GLAVNI PROJEKTANT:	Željko Kraljić dipl.ing.grad	OBJEKT-POSLOVNI (Po+P+1)	
PROJEKTANT:	Rukavina Damir dipl.ing.el.	SENJ, MILANA OGRIZOVIĆA 5, K.Č.703/4, K.O.SENJ	
CRTAO:	Rukavina Damir dipl.ing.el.	SADRZAJ: jednopolna shema instalacije vatrodjave	
DIREKTOR:	Rukavina Damir dipl.ing.el.	BROJ TEHNICKOG DNEVNICA	PRILOG BROJ
		TD 135/2007	LIST BR. 8
			SLIJEDI LIST 9

